



leo lagrange
FÉDÉRATION

Rapport du délégataire 2019

ACM

Digne, Aiglun,
Estoublon, Moustiers, l'Escale

provence
alpes agglo

REÇU EN PREFECTURE

le 14/12/2020

Application agréée E-legalite.com

21_RP-004-200067437-20201209-46_09122020

	<p>Rapport annuel du délégataire</p> <p>Délégation de service public de Provence Alpes Agglomération</p> <p>Année 2019</p>	<p>Page 2</p> <p>15/06/2020</p>
--	---	---------------------------------

1. Présentation du service délégué

1.1 PRESENTATION DU RAPPORT

Le rapport concerne l'exercice 2019 de l'ensemble des ACM dont la gestion et l'organisation est déléguée par Provence Alpes Agglomération à Léo Lagrange Méditerranée.

Auteur du rapport : Emmanuel Muller, coordinateur Léo Lagrange 04

1.2 CARACTERISTIQUES DU CONTRAT

Rappel de l'objet de la mission déléguée :

Animation et gestion d'accueils de loisirs (3 ans /12 ans)

Les missions d'animation Enfance concourent à l'action éducative, culturelle et sociale de l'agglomération Provence Alpes, en lien étroit avec le Projet Educatif.

A ce titre, elles répondent aux attentes et aux besoins des publics spécifiquement visés, mais elles ont aussi vocation d'animation globale.

Les missions Animation Enfance doivent susciter la participation des usagers et des habitants.

Cette participation, pour être effective, peut prendre des formes diverses.
Celle-ci a vocation de promouvoir la vie associative locale.

Les missions d'animation Enfance ont pour ambition de contribuer au partenariat local et de susciter son développement.

Elles doivent rechercher la concertation avec le mouvement associatif local, la commune, les administrations et autres équipements et services de proximité et d'action d'animation sociale et ce en cohésion avec les objectifs du projet éducatif global de la commune.

Les missions doivent répondre, au-delà du besoin de garde des familles, aux attentes et aux besoins éducatifs des enfants de la commune.

Date d'effet du contrat :

Celle-ci a pris effet le 1er Janvier 2015 et se terminera le 31 décembre 2021.

1.3 LE SERVICE

Les structures

Structures	Digne les Bains	Aiglun / Mallemoisson Mirabeau / Le Chaffaut	Estoublon Bras d'Asse/ Mézel	Moustiers	L'Escale / Volonne
Périodes d'ouverture	Annuelle	Annuelle sauf Noël Ouverture 6 semaines l'été	Annuelle sauf Noël Ouverture 5 semaines l'été	Annuelle sauf Noël	Annuelle sauf Noël Ouverture six semaines l'été Fermeture une semaine à la tousaint
Nombre de jour d'ouverture	116	96	91	106	91
Capacité d'accueil	100 enfants mercredi 110 enfants petites vacances 150 enfants l'été	40 enfants mercredi 50 enfants petites vacances 80 enfants l'été	18 enfants mercredi 24 enfants petites vacances 24 enfants l'été	18 enfants mercredi 18 enfants petites vacances 40 enfants l'été	25 enfants mercredi 30 enfants petites vacances 50 enfants l'été
Moins de 6 ans	62	16 /24 été	6	6/16 été	16/24 été
Tarifs	12,60 avec le repas	12,60 avec le repas	8,60 sans repas	8,60 sans repas	12,60 avec le repas
Repas	Scolarest	Chez Marc		Terre de Provence	Lou Jas

1.4 LES RESSOURCES HUMAINES

1.4.1 Organigramme du personnel du délégataire

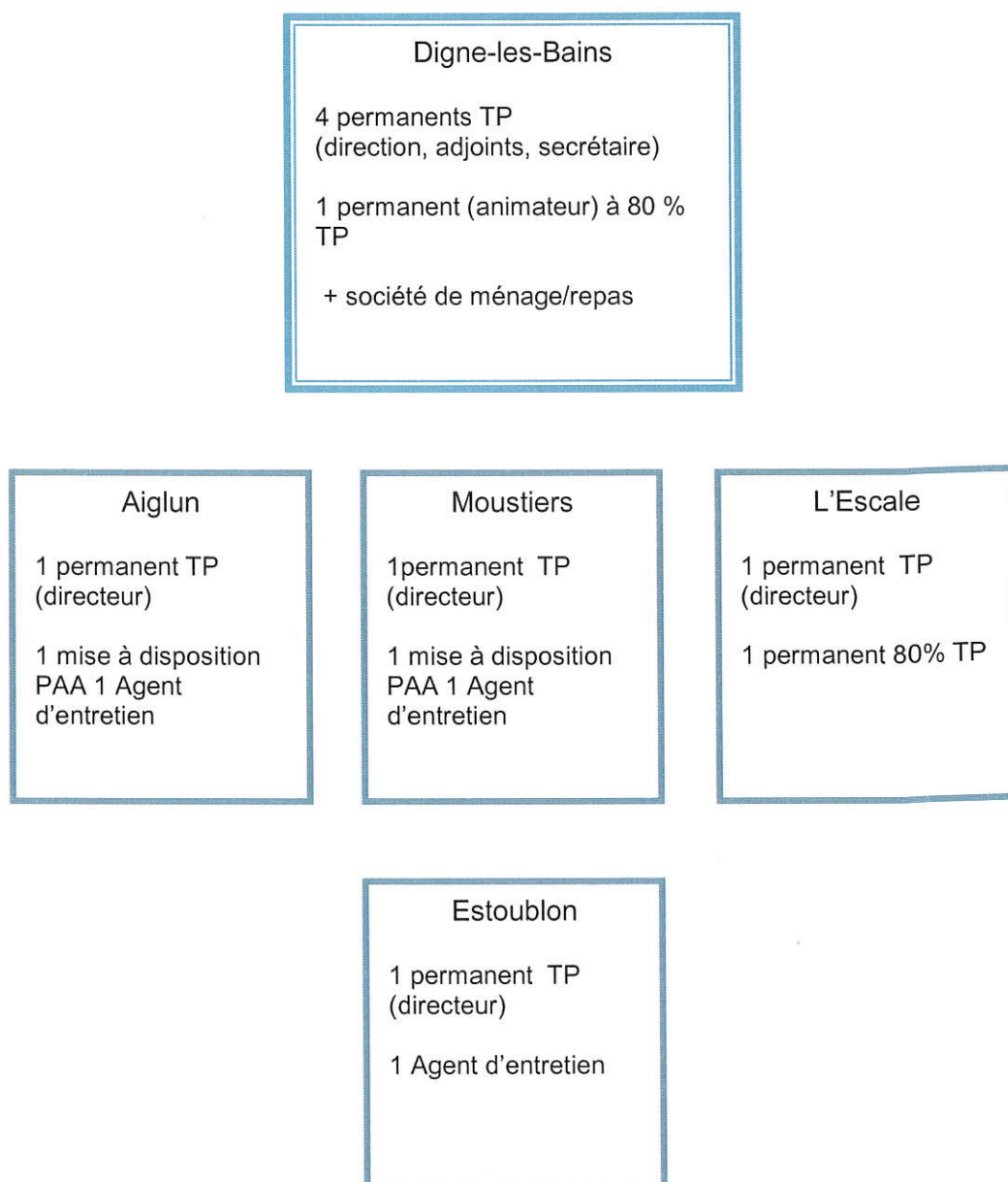

Convention collective appliquée : Convention Collective Nationale de l'Animation Socio culturelle

	<p>Rapport annuel du délégataire</p> <p>Délégation de service public de Provence Alpes Agglomération</p> <p>Année 2019</p>	<p>Page 5</p> <p>15/06/2020</p>
--	---	---------------------------------

Mouvements sur l'année :

Pas de mouvement sur l'année 2019.

Nous avons eu recours à quelques CDD sur la fonction entretien, afin de compenser le surcroît d'activité de l'été (comme tous les étés).

Qualification des personnels

De manière générale, l'ensemble des personnels est qualifié pour occuper les fonctions au sein des missions d'animation, en application de la réglementation Jeunesse et Sport en vigueur.

Pour autant, dans un souci de développement permanent des compétences de nos équipes, Léo Lagrange Méditerranée propose à ces salariés des formations.

1.4.2 Détachement de personnel

Une personne sur Aiglun et une personne sur Moustiers (Animateur)
Agents d'entretien en renfort sur Aiglun (Mairie)

1.4.3 Conditions de travail.

Horaires :

Les horaires du personnel sont organisés de manière annualisée, dans le cadre de la réglementation en vigueur, afin d'optimiser la présence des salariés lors des périodes de forte activité (vacances scolaires) notamment.

Il est à noter que sur l'annualisation des horaires indiqués ci-dessus, l'ensemble de l'équipe possède un quota d'heures pour les réunions de préparations et de bilans avec les vacataires ainsi que sur des week end spécifique à de l'animation.

Sécurité

L'Etablissement Léo Lagrange Méditerranée s'est doté d'un C.H.S.C.T (Comité d'Hygiène de Sécurité et des conditions de Travail) qui se réunit 1 fois par trimestre.

Dans le cadre de notre obligation légale, nous avons réalisé le document unique destiné à la prévention des risques professionnels des salariés de la mission d'animation.

Ce document a permis d'identifier quelques aménagements nécessaires à la sécurité physique des salariés sur les différentes structures.

Il est à noter que la directrice de la crèche est la référente et responsable de la sécurité incendie.
(Une personne = un bâtiment) sur la structure de Digne

	<p>Rapport annuel du délégataire</p> <p>Délégation de service public de Provence Alpes Agglomération Année 2019</p>	<p>Page 6</p> <p>15/06/2020</p>
--	--	---------------------------------

Contraintes ou astreintes particulières :

Les salariés de la mission d'animation sont amenés à travailler certains WE, dans la mesure où ils participent à des manifestations organisées soit directement par les missions d'animation (journée de préparation des périodes de vacances, les journées des droits de l'enfance...) soit par les villes.

1.5 LES MOYENS MATERIELS UTILISES

1.5.1 L'équipement

Les ACM se dotent de matériel divers chaque année afin d'avoir du matériel en bon état.

L'équipement en général est très bien adapté au fonctionnement des missions et se trouve en bon état.

PAA met à disposition deux véhicules neuf places pour l'Acm de Moustiers.

1.5.2 Les locaux

Propriété :

Les locaux **des ACM** que nous utilisons appartiennent aux communes et mis à disposition à la PAA.

1. Digne les Bains

Les deux premiers étages de la maison de la petite enfance sont utilisés de façon semi-permanente par le prestataire.

En parallèle la PAA met ces derniers à disposition tous les mardis et jeudis au Ram et de façon ponctuelle, aux services municipaux (crèche....).

La ville de Digne réquisitionne les locaux pour les jours de grève scolaire (service minimum d'accueil) et pour les élections (bureau de vote).

La commune de Digne, met à disposition sur demande au service concerné le gymnase, la Hall des sports, la cours de l'école Paul martin par convention....

Adaptation des locaux à l'activité :

Avec le nombre d'enfants grandissement le centre doit s'adapter notamment durant la période hivernale. La grande salle fait office de salle d'activités le matin et l'après midi et devient le réfectoire sur la pose méridienne.

Dans le même sens une des salles d'activités des petits sert de salle « dodo ».

	<p>Rapport annuel du délégataire</p> <p>Délégation de service public de Provence Alpes Agglomération</p> <p>Année 2019</p>	<p>Page 7</p> <p>15/06/2020</p>
--	---	---------------------------------

Durant la période estivale nous profitons du parc.

L'équipe a réalisé deux exercices d'évacuation durant l'année, avec succès et sans aucun problème. Ces exercices sont en lien avec la crèche.

2. Aiglun

L'école est utilisée par l'ACM les mercredis de l'année scolaire et durant les vacances.

La commune met aussi à disposition un lieu de stockage pour le matériel des grandes vacances, ainsi que deux salles communales accessibles sur demande et suivant l'occupation. Les structures de la commune sont gracieusement mises à disposition en cas d'activités spécifiques ou de réunions.

Adaptation des locaux à l'activité :

Avec le nombre d'enfants grandissant l'été, l'ACM doit s'adapter notamment sur cette période.

La grande salle d'accueil fait office de salle d'activités le matin et l'après midi pour tous les enfants.

Un lieu pour les "moins de 6 ans" serait plus adapté à leur rythme de vie quotidienne.

La salle de sieste de l'école reste la salle de sieste durant les périodes de l'ACM.

3. Moustiers

Pour la restauration collective, une convention d'utilisation de la cantine scolaire a été actée, ceci permettant de mettre en place ce service collectif sur la période estivale.

La commune nous met à disposition en période estivale le dortoir de l'école afin d'accueillir au mieux les enfants âgés de 4 à 5 ans (convention).

Adaptation des locaux à l'activité :

Avec le nombre d'enfants grandissement le centre doit s'adapter notamment durant la période estivale. En cas de mauvais temps, nous pouvons disposer de la salle polyvalente se trouvant dans le bâtiment de la mairie. Mais c'est surtout le dortoir de l'école qui est très important l'été afin que les plus petits puissent faire leur temps calme en toute tranquillité, l'agrément PMI reprends cette nécessité.

L'équipe a réalisé trois exercices d'évacuation durant l'année, avec succès

4. Estoublon

Les locaux de l'ACM est utilisé les mercredis de l'année scolaire et durant les vacances d'été.

Nous les partageons avec la garderie (gérée par la mairie d'Estoublon) qui a lieu le matin et l'après-midi en dehors des mercredis et des vacances scolaires.

Lors de grande influence la commune met aussi à disposition une salle des fêtes, accessible sur demande et suivant l'occupation.

	<p>Rapport annuel du délégataire</p> <p>Délégation de service public de Provence Alpes Agglomération</p> <p>Année 2019</p>	<p>Page 8</p> <p>15/06/2020</p>
--	---	--

5. L'Escale

L'école est utilisée par l'ACM les mercredis de l'année scolaire et durant les vacances. La commune met aussi à disposition un lieu de stockage pour le matériel des grandes vacances, ainsi que deux salles communales accessibles sur demande et suivant l'occupation. Les structures de la commune sont gracieusement mises à disposition en cas d'activités spécifiques ou de réunions.

Adaptation des locaux à l'activité :

Avec le nombre d'enfants grandissant l'été, l'ACM doit s'adapter notamment sur cette période. La grande salle d'accueil fait office de salle d'activités le matin et l'après midi pour tous les enfants. Un lieu pour les "moins de 6 ans" serait plus adapté à leur rythme de vie quotidienne. La salle de sieste de l'école reste la salle de sieste durant les périodes de l'ACM.

1.5.3 Les investissements et travaux

Réalisés par le délégant :

Les services des espaces verts de la ville de Digne ont assuré l'entretien du parc de l'Acm de Digne.

Les services techniques de la PAA ont réalisés de nombreux petits travaux sur l'ensemble des bâtiments. Ces services sont à l'écoute et mobilisable en cas d'urgence. C'est très agréable.

Réalisés par le délégataire :

Le délégataire investie dans l'achat de matériel pédagogique, de jeux, vélos, matériels de camping.

Le délégataire a acheté un nouveau véhicule 9 places destiné à l'Acm de Digne (remplacement)

L'achat d'un logiciel de gestion (Noé Aiga) avec une mise en place depuis 2017, il est un réel plus pour la gestion de l'accueil de loisirs. L'inscription et le paiement en ligne est effectif à Digne. L'ensemble des Acm sont équipés de ce logiciel (sauf Estoublon)

1.6 LES CONTRATS DE MAINTENANCE

Un contrat de maintenance est signé avec Rex Rotary pour le suivi du photocopieur de Digne.

Un contrat de maintenance est signé avec Kalyst Informatique pour le suivi du parc informatique de toutes les structures.

	<p>Rapport annuel du délégataire</p> <p>Délégation de service public de Provence Alpes Agglomération Année 2019</p>	<p>Page 9</p> <p>15/06/2020</p>
--	--	---------------------------------

Nous sous-traitons à la société « Alpes nettoyage » pour la partie ménage et service du midi pour la structure de Digne.

2. Les indicateurs d'exploitation

2.1.1 L'activité

Les projets pédagogiques annuels (qui découle du projet éducatif de la fédération Léo Lagrange et du projet éducatif de la PAA) restent les bases essentielles du travail de tous.

Voir documents en annexe.

- Mise en place des objectifs pédagogiques communs à l'ensemble des structures
 - Favoriser l'apprentissage de la vie en collectivité
 - Favoriser le développement et l'autonomie de l'enfant
 - Rendre l'enfant responsable de ses actes pour respecter la planète et protéger l'environnement
 - Favoriser l'épanouissement personnel de l'enfant en offrant un espace d'expression permettant de développer la créativité et l'imaginaire

Notre Finalité :

- Permettre à tous les enfants de la PAA, en adéquation avec la politique enfance de l'Agglomération et les valeurs d'éducation populaire de Léo Lagrange, de bénéficier de temps de vacances et de loisirs de proximité.
- Offrir aux familles un service d'accueil de qualité et principalement sur les points suivants :
 - sécurité (physique et affective),
 - relationnel,
 - éducation,
 - loisirs.

	<p>Rapport annuel du délégataire</p> <p>Délégation de service public de Provence Alpes Agglomération Année 2019</p>	<p>Page 10</p> <p>15/06/2020</p>
--	--	----------------------------------

Bilans des actions menées :

Digne les Bains

Les différents objectifs communs mis en place tout au long d'année.

Découverte de jeux, de rapidité, motricité, réflexion, favorisant l'autonomie.

- Par le biais de la Turboludo (Bibliothèque de jeux mobiles),
- Regarder /Laisser jouer / jouer ensemble, sur un concept de « journée free ».

Sensibiliser les enfants dès le plus jeune âge aux différents dangers du quotidien et les dangers liés à la nature.

- En mettant en place une visite à la caserne des pompiers à la découverte de ce métier et de ces hommes et femmes qui sauvent nos vies.

Favoriser la découverte de la cuisine, les aliments de saison, de recettes du terroir, et aussi s'approprier des instruments et techniques de cuisines.

- En mettant en place des ateliers de cuisines tous les jours, pour une tranche d'âge différents.
- En favorisant la cuisine avec des produits locaux.

Passer des moments forts autour d'activités de partage, aquatique et sportives.

- En mettant en place une sortie piscine par semaine pour chaque tranche d'âge
- En favorisant des activités sportives chaque jour pour que les enfants puissent se dépenser.
- En donnant l'accès au parcours vélo sur les temps libres.

Mercredis

La structure accueille durant cette période un effectif d'environ 100 enfants et une équipe d'une quinzaine d'animateurs, plus l'équipe de direction.

Il est essentiel d'accompagner l'enfant dans ses apprentissages, lui permettre d'être valoriser dans ses savoir-faire tout en encourageant, favorisant la notion d'entraide entre les enfants et les responsabiliser face à leurs choix.

Objectifs généraux :

Permettre aux enfants de vivre une journée basée sur le libre choix des activités et l'autonomie.

	<p>Rapport annuel du délégataire</p> <p>Délégation de service public de Provence Alpes Agglomération</p> <p>Année 2019</p>	<p>Page 11</p> <p>15/06/2020</p>
--	---	----------------------------------

Description

- Le choix des jeux et activités est le plus large possible
- La circulation est facilitée
- Les adultes posent un cadre matériel et affectif sécurisant
- Les adultes interviennent avec modération dans le jeu des enfants
- Les adultes interviennent avec modération dans les relations entre enfants
- Les adultes ont une posture d'observation, sans jugement
- Les adultes ne font pas de commentaires sur les jeux choisis par les enfants
- Les activités favorisant la créativité et l'expérimentation sont favorisées
- Les demandes et initiatives des enfants sont accueillies avec un a priori positif, et favorisée
- Le mélange des âges est favorisé
- Des pratiques innovantes sont mises en place
- Les propositions sont dynamiques : elles peuvent être modifiées, adaptées en cours de journée

Favoriser l'ouverture sur le monde et la culture

- En proposant des séances « ciné tartines, ciné goûter » grâce au centre culturel et au cinéma de la ville de Digne.
- En proposant des ateliers numériques grâce au centre culturel.

Sensibilisation à l'environnement, la nature

- En proposant des activités en lien avec la nature (jeux dans la nature, land art...)
- En proposant des jeux sans matériel et en favorisant l'imaginaire.

Hiver

Les principaux objectifs pédagogiques de la semaine « Boules de neige et compagnie »

Sensibilisation à l'environnement, la nature hivernale

- En proposant des activités en lien avec la nature (jeux dans la nature, land art...)
- En proposant aux enfants une sortie à la neige pour découvrir l'environnement montagnard et les activités en lien avec ce territoire.
- En instaurant des moments de discussions et de quizz sur l'environnement.

Sensibilisation à l'écologie et au développement durable

- En proposant des ateliers cuisine responsable (recettes faites avec des produits bio et locaux)
- En initiant les enfants aux éco gestes (signalétiques tri chauffage lumière).
- En proposant des séances de débat grâce au jeu « la boîte à débats » sur le développement durable
- En mangeant exclusivement pour les goûters des fruits de saisons locaux

	<p>Rapport annuel du délégataire</p> <p>Délégation de service public de Provence Alpes Agglomération</p> <p>Année 2019</p>	<p>Page 12</p> <p>15/06/2020</p>
--	---	----------------------------------

Les principaux objectifs pédagogiques de la semaine « festival de couleurs »

Développer la créativité.

- En proposant des activités manuelles sur la découverte des couleurs et des mélanges
- Organiser des grands jeux et des journées déguisés
- En fabricant des costumes à partir de matières recyclés
- Initiation à l'art

Favoriser l'ouverture sur le monde et la culture

- En organisant une grande journée déguisés et un défilé
- En favorisant l'imaginaire, les légendes durant des balades de découverte.
- En proposant des ateliers à la médiathèque de Digne

Printemps

Plusieurs objectifs pédagogiques sont visés durant cette période. C'est la période du printemps les activités sont donc en lien avec la nature.

La 1^{ère} semaine des vacances sera sur le thème « Jardinage et Bricolage », des animations et projet d'activités en découlerons.

La 2^{ème} semaine des vacances sera sur le thème « Sauvons la planète » », des animations et projet d'activités en découlerons.

De plus, un séjour de 5 jours est proposé aux enfants sur le thème de la légende de Theopolis. Il se déroulera à Authon(04) en pension complète. Des animations exploration, enquête grand jeu et découverte du patrimoine sur la légende de Theopolis.

Les principaux objectifs pédagogiques de la semaine « Jardinage et Bricolage»

Sensibilisation à l'environnement, la nature

- En proposant des activités en lien avec la nature (jeux dans la nature, land art...)
- En proposant aux enfants une sortie au Colorado provençal à Rustrel (84) afin de découvrir un environnement local préservé
- En proposant aux enfants une sortie au Musée promenade afin de découvrir un environnement local
- En instaurant des moments de discussions et de quizz sur l'environnement.

Initiation au bricolage et au jardinage.

- En fabriquant des jeux en bois pour l'accueil de loisirs grâce à la ludothèque itinérante « Ludobrousse »
- En initiant les enfants aux plantations de divers fruits et légumes grâce au potager de l'accueil de loisirs.
- En découvrant certains outils lors de séances de fabrications d'éléments en, bois

	<p>Rapport annuel du délégataire</p> <p>Délégation de service public de Provence Alpes Agglomération</p> <p>Année 2019</p>	<p>Page 13</p> <p>15/06/2020</p>
--	---	----------------------------------

Les principaux objectifs pédagogiques de la semaine « Sauvons la planète »

Sensibilisation à l'environnement, la nature

- En proposant des activités en lien avec la nature (jeux dans la nature, land art...)
- En proposant aux enfants une sortie au parc aventure
- En proposant aux enfants une sortie au Musée promenade afin de découvrir un environnement local
- En proposant des jeux sans matériel et en favorisant l'imaginaire.

Favoriser l'ouverture sur le monde et la culture

- En organisant une kermesse sur le thème « sauvons la planète »
- En favorisant l'imaginaire, les légendes durant des balades de découverte.
- En proposant des ateliers à la médiathèque de Digne
- En instaurant des ateliers théâtre et d'expression

Eté

La structure accueille durant cette période un effectif d'environ 150 enfants et une équipe de 25 animateurs, plus l'équipe de direction.

Plusieurs objectifs pédagogiques sont visés durant cette période. C'est la période de l'été les activités sont variées et différentes tout au long des semaines.

Une semaine sur deux un thème sera proposé, les animations et les sorties seront donc en lien avec ce thème.

Voici les différentes semaines à thèmes

- Semaine super héros, Disney et CIE
- Semaine Médiéval Fantastique
- Semaine caisses à bretelles
- Semaine des îles
- Semaine zéro matos

Les principaux objectifs pédagogiques de la semaine « Super héros, Disney et Cie »

Développer la créativité et l'imaginaire

- En proposant des activités de création de costumes et accessoires de super héros
- En proposant aux enfants une sortie au lac de St croix avec un grand jeu sur le thème des supers héros
- En organisant une kermesse sur le thème super héros ou Disney
- En instaurant des moments de discussions et de quizz sur l'environnement

	<p>Rapport annuel du délégataire</p> <p>Délégation de service public de Provence Alpes Agglomération</p> <p>Année 2019</p>	<p>Page 14</p> <p>15/06/2020</p>
--	---	----------------------------------

Les principaux objectifs pédagogiques de la semaine « Médiévale, Fantastique »

Favoriser l'ouverture sur le monde et la culture

- En organisant une kermesse sur le thème « Médiéval »
- En favorisant l'imaginaire, les légendes durant des balades de découverte.
- En proposant des ateliers à la médiathèque de Digne
- En instaurant des ateliers théâtre et d'expression

Développer l'imaginaire

- En organisant des ateliers de fabrication (épées, boucliers, jeux en bois ...)
- En organisant une nuitée sur le thème médiéval
- En proposant des ateliers de création culinaire de l'époque.

Les principaux objectifs pédagogiques de la semaine « Caisse à bretelles »

Créer une émulsion de groupe et une cohésion de groupe, ainsi qu'un esprit d'équipe.

- En créant des écuries par équipes.
- En participant à la course en équipe.

Développer l'esprit de compétition.

- S'unir, s'aider, se dépasser et s'écouter pour victoire.

Apprendre à se servir d'outils spécifiques pour la construction des caisses à bretelle.

- En confectionnant les caisses à bretelles
- En Respectant les consignes de sécurité.
- En respectant les règles de la course.

Favoriser la mixité sociale

- En invitant différents centre de loisirs à participer à la course (l'Escale, Aiglun, Mallemoisson)
- En partageant la journée, le repas et le goûter tous ensemble.

Les principaux objectifs pédagogiques de la semaine « Iles, plages, cocotiers »

Développer la créativité.

- En proposant des activités manuelles sur la découverte des couleurs et des mélanges
- Organiser des grands jeux et des journées déguisés
- En fabricant des costumes à partir de matières recyclés
- Initiation à l'art
- En organisant une Kermesse des îles

	<p>Rapport annuel du délégataire</p> <p>Délégation de service public de Provence Alpes Agglomération Année 2019</p>	<p>Page 15</p> <p>15/06/2020</p>
--	--	----------------------------------

Favoriser l'ouverture sur le monde et la culture

- En organisant une grande nuitée Koh Lanta
 - En favorisant l'imaginaire, les légendes durant des balades de découverte.
 - En proposant des ateliers à la médiathèque de Digne
 - En instaurant des ateliers théâtre et d'expression
- Une journée au « Ventrequiglis » de Chabanon est également proposée cette semaine.

Les principaux objectifs pédagogiques de la semaine « Zéro matos, survie... »

Sensibilisation à l'écologie et au développement durable

- En proposant des ateliers cuisine responsable (recettes faites avec des produits bio et locaux)
- En initiant les enfants aux éco gestes (signalétiques tri chauffage lumière).
- En proposant des séances de débat grâce au jeu « la boîte à débats » sur le développement durable
- Découverte de jeux, de rapidité, motricité, réflexion, favorisant l'autonomie.
- Par le biais de la Turboludo (Bibliothèque de jeux mobiles), Regarder /Laisser jouer / jouer ensemble, sur un concept de « journée free ».
- En proposant une journée « Cabanes » au parc du Brusquet

Les Séjours

Viva Corsica : 8/12 ans

Du 08 au 17 juillet inclus

Nombre de places : 19 Hébergement : **sous tentes**

Lieu : **Porto Vecchio**

Descriptif : Au plus près des plages du golf de Porto Vecchio, ce séjour est en harmonie avec la nature sauvage et le patrimoine Corse. Au programme, baignades mer et rivière, visite des lieux cultes de la Corse, grandes olympiades sur la plage de Palombaggia, petit bateau à Bonifacio et l'île de Lavezzi.....**QUE DU BONHEUR !!**

Un conseil: « viens avec ta crème solaire, ton produit anti-moustiques et tes tongs »

Les 4 Z'éléments : 8/12 ans

Date : du **22 au 26 juillet**

Nombre de places : 15 Hébergement : **sous tentes**

Lieu : **Baie de Chanteloube (05)**, club nautique

Descriptif : Prends ton équipement de navigateur : au programme : **Catamaran, Paddle, Kayak.**

Il y aura aussi de la baignade, des grands jeux nature et du soleil et plein de veillées animées. Les activités aquatiques seront encadrées par une équipe de professionnels expérimentés, qui nous proposeront des activités de pleine nature entre terre et lac pour profiter du cadre naturel exceptionnel du Lac de Serre Ponçon.

Un conseil: "viens avec ta bonne humeur, ton énergie positive, des idées de dessert et un Malabar"

Grande Nature : 7/12 ans

Du 29 juillet au 02 Aout

Nombre de places : 12 Hébergement : Gîte en gestion libre

Lieu : AUZET(04)

Descriptif : Viens découvrir l'**incontournable fontaine de l'Ours** entre musique et pleine nature. Ce séjour sera rythmé par la découverte de nouveaux instruments qui donneront des concerts endiablés. Balade sensorielle, jeux, légende, barbecue, cabanes seront de la partie.

A vos lampes-torches !!! Nous partirons faire **une nuit en bivouac** dans un refuge, au plus près des étoiles

Un conseil: « viens avec ta frontale, tes baskets et une blague carambar »

Sur les traces des Oursons: 4/6 ans

Date : du 12 au 14 août inclus

Nombre de places : 12 Hébergement : Pension complète

Lieu : Fontaine de l'Ours

Descriptif : Premier séjour, première séparation.....le cadre de ce séjour sera rassurant et bienveillant. Dans le très beau lieu de la Fontaine de l'Ours à Auzet nous partirons à la recherche des Oursons, des grenouilles, des têtards, des papillons et autres petits animaux. Nous participerons à une belle journée musicale.

Veillées, jeux libres, cabanes, patouilles dans la boue !!

Un conseil: « viens avec ton doudou, ta photo préférée et ton dessin de Tigrou »

Aventurier à l'horizon : 8/12

Date : du 19 aout au 23 aout inclus

Nombre de places : 15 Hébergement : sous tentes avec lits

Lieu : Centre du Lautaret, lac de Serre Ponçon

Descriptif : Ce séjour sera rythmé par des épreuves sportives. Tout au long de ce voyage des défis par équipes seront accomplis pour remporter la coupe de Serre Ponçon. Baignades, Canoé, grands jeux, canyoning et quelques belles surprises...sans oublier des moments de détente et de partage. Des souvenirs inoubliables en perspectives !

Un conseil: "viens avec ton maillot, ta polaire, un kway et une fraise tagada"

Au bonheur des Mômes :8/12

Date : du 25 au 30 août inclus

Nombre de places : 14 Hébergement : Gîte en pension complète

Lieu : Le grand Bornand (Haute-Savoie)

Descriptif : C'est reparti pour 6 jours d'aventure en Haute-Savoie pour le plus beau festival jeune public d'Europe ! Au programme, des spectacles à couper le souffle, des ateliers qui font rêver, des veillées théâtrales, une ascension en télésiège à 2 000 m pour le spectacle "au milieu des vaches", et plus encore... Tout le village se transforme pour nous accueillir et "d'ici là, ne soyez pas trop sages !" <http://www.aubonheurdesmomes.com/>

Un conseil: "viens avec ton oreiller, ta doudoune, ton sac à dos et un petit cadeau pour les vaches"

	<p>Rapport annuel du délégataire</p> <p>Délégation de service public de Provence Alpes Agglomération Année 2019</p>	<p>Page 17</p> <p>15/06/2020</p>
--	--	----------------------------------

Automne

La 1^{ère} semaine « les droits des enfants », des animations et projet d'activités en découleront.

La 2^{ème} semaine « Découverte de la nature, l'automne, contes et légendes ».

De plus, un séjour de 5 jours est proposé aux enfants sur le thème de l'automne et ses couleurs. Il se déroulera au gîte de la Fontaine de l'ours, en gestion libre à la découverte de la faune et la flore locale.

Les principaux objectifs

- Sensibilisation et participation des enfants et des familles sur « les journées des droits de l'enfant »
- Découvrir et s'approprier des outils numériques.
- Découverte de la faune et la flore locale.
- Développer l'imaginaire et l'envie de rêver

Les activités des enfants

- Actions de solidarité / Spectacle de magie / Soirée Cluedo / ateliers cuisines
- Turboludo / Kermesse d'halloween / journée déguisée / Vélo
- Projet autour des droits de l'enfant incluant des activités manuelles, artistiques, audiovisuelles.
- Des initiations tout au long de l'année à divers jeux et sports collectifs.

Les sorties

- Piscine des eaux chaudes, sorties pêche, grands jeux dans nos montagnes, sortie accrobranche et Colorado provençal, réserve géologique et visite à la caserne des pompiers.

Noël

Plusieurs objectifs pédagogiques visés durant cette période. En effet, les vacances de Noël ont une ambiance particulière, le nombre d'enfants est réduit de moitié, l'ambiance est plus familiale et pose sur la Sympathie, une atmosphère plus calme qui permet de plonger les enfants dans l'imaginaire, le rêve, les légendes et les contes. C'est ce qui rend ces vacances magiques et féériques, ce qui colle très bien avec les fêtes de fin d'année.

	<p>Rapport annuel du délégataire</p> <p>Délégation de service public de Provence Alpes Agglomération</p> <p>Année 2019</p>	<p>Page 18</p> <p>15/06/2020</p>
--	---	----------------------------------

Les principaux objectifs

- Découvrir autrement sa cité et son histoire, en s'appuyant sur son environnement
- Favoriser l'intergénérationnel
- Découvrir la faune et flore locale
- Développer l'imaginaire et l'envie de rêver
- Favoriser la découverte de la cuisine, les aliments de saison, de recettes du terroir et aussi s'approprier des instruments et techniques de cuisine.
- Passer des moments forts autour d'activités de partage et sport.
- Créer et fédérer un groupe autour d'un projet musical

Les activités des enfants

- Yoga / activités manuelles / Matinée contes / ateliers cuisines / hockey / Foot
- Visite intergénérationnel à la maison de retraite les Lavandines à Champtercier avec un atelier cuisine partagé avec le Chef Payan.
- Visites et jeux culturels au musée Gassendi
- Projet Création de chanson
- Journée Inter-centre avec le centre de loisirs de Forcalquier
- Journée Harry Potter pour les grands 7 / 12 ans.
- Des initiations tout au long de l'année à divers jeux et sports collectifs.

Les sorties :

- Sorties au marché de Noël, grands jeux dans nos montagnes.

Un complément sur l'ensemble des périodes :

Il est à noter que l'ACM de Digne a accès gratuitement, aux **alentours de 2000 entrées**, par an à la piscine les eaux chaudes. Cela profite aux enfants, ou chaque tranche d'âge y va à tour de rôle durant les vacances.

	<p>Rapport annuel du délégataire</p> <p>Délégation de service public de Provence Alpes Agglomération Année 2019</p>	<p>Page 19</p> <p>15/06/2020</p>
--	--	---

Aiglun

Bilans pédagogiques, points forts et points faibles par périodes

Hiver

Des vacances sous le signe de la magie.

Comme chaque année, nous avons décidé de placer un thème en accords avec la journée « finale » du carnaval. C'est sur le thème d'Harry Potter que les animateurs ont voulu travailler. Un monde assez vaste pour mettre en place un fil rouge tout au long de la semaine, pour terminer sur un défilé carnavalesque sur la commune d'Aiglun.

Ces vacances ont aussi été placée sur le thème de la cuisine avec des sorties au restaurant « la belugette » à Thoard pour diverses initiations dont la fabrication de gâteaux colorés, grillades avec pic-nic et visite de la caserne des pompiers.

La mise en place de ce nouvel « accueil » réunissant anciennement tartines et compagnie, et les Aiglons atteint son rythme de croisière

Printemps

Comme précédemment, la mise en place d'un projet cuisine avec le restaurant « la belugette » à Thoard apporte aux enfants une nouvelle vision de la cuisine notamment grâce au gâteau courgette/chocolats et d'autres expériences culinaires très appréciée du public.

Une journée d'échange sur Aiglun avec les accueils de loisirs d'Estoublon et de l'escale autour de l'escalade et des sports émergents est venue clôturer ces vacances de la meilleure des façons.

Première fois pour l'accueil de loisirs à l'espace Raymond Moutet à cause de travaux dans l'école. Beaucoup de préparation et une adaptation forte pour répondre aux besoins de l'accueil des enfants.

Eté

Un été très spécial car un accueil à l'espace Raymond Moutet et la salle des romarins, deux structure de la mairie mise à disposition pour les besoins de l'accueil de loisirs.

Une forte implication de la commune et de ses services technique pour pouvoir accueillir les enfants dans les meilleures conditions.

Malgré cela, ce premier accueil depuis la « fusion » pour un effectif de 80 enfants a pu être à certain moment difficile.

Très peu de sanitaires, nous regrettons surtout l'accueil des enfants de moins de 6 ans dans ces conditions. Malgré tout, l'équipe a su faire preuve d'une très bonne capacité d'adaptation pour réussir les vacances des enfants.

	<p>Rapport annuel du délégataire</p> <p>Délégation de service public de Provence Alpes Agglomération</p> <p>Année 2019</p>	<p>Page 20</p> <p>15/06/2020</p>
--	---	----------------------------------

Une bon été malgré tout avec des semaines à thèmes fortes comme l'astronomie avec la venue du planétarium mobile d'Aix en Provence et la nuitée lunaire le soir de l'éclipse de lune avec observation au télescope.

Des sorties fortes aussi avec la visite au parc animalier des aigles du Verdon, ou l'intervention d'animateurs nature de la fontaine de l'ourse à Auzet.

Un bel échange avec l'accueil de loisirs d'Estoublon et « l'échange » de spectacles sur une journée entière.

Automne

Comme chaque année, les vacances d'automne placée sous le thème de la solidarité et des droits de l'enfant avec un projet vidéo dans le cadre du concours national Léo Lagrange « la minute Léo ». Fabrication d'objets en vue d'une vente solidaire sur le marché d'Aiglun au profit de l'association « mômes du monde ». 150€ ont été récoltés et ont pu servir à financer en partie un voyage solidaire en Afrique centrale sur le thème de l'école et de l'éducation.

Mercredis

L'accueil du mercredi qui a vu ses effectifs considérablement augmenter reste la pierre centrale de notre organisation et de la mise en place de nos valeurs éducatives.

Le partenariat avec le Rugby Club Dignois nous a permis de bénéficier d'un éducateur sportif proposant des animations de qualités sur le thème du sport et du fair-play.

Le service Pédibus proposé aux parents a permis d'augmenter nos effectifs en proposant aux familles d'accompagner les enfants aux activités de la commune (théâtre, foot, danse). Une collaboration avec l'union sportive et culturelle d'Aiglun (USCA) était donc de mise et nous a permis de nous rapprocher encore plus fortement des acteurs de la vie de locale du village d'Aiglun.

Mobilisation de l'équipe derrière un projet commun.

Mise en application d'activités, de jeux, de sorties

Partenaires :

Associations locales, partenaires, personnel enseignant

Institutionnels (mairie, DDCSPP,), Rugby Club Dignois, Association Mômes du monde

	<p>Rapport annuel du délégataire</p> <p>Délégation de service public de Provence Alpes Agglomération Année 2019</p>	<p>Page 21</p> <p>15/06/2020</p>
--	--	---

Moustiers

Deux périodes distinctes dans l'année, une période marquée par une activité touristique intense, avec une grande fréquentation du village et des sites naturels alentours. Au cours de cette période nous évitons les trajets sur les routes très fréquentées, nous privilégions les activités physiques, sportives et culturelles dans l'environnement proche de la structure.

Pour l'autre période, marquée par une fréquentation moins intense nous axons plus nos activités sur la mobilité avec la participation régulière à des activités culturelles, sportives présentent sur les Alpes de Haute Provence, et plus précisément Digne et Manosque.

En projet fil conducteur de nos actions au quotidien et de notre travail pédagogique nous avons choisi de travailler autour de l'expression des émotions des enfants. En effet nous avons mis en place des ateliers et des rituels permettant aux enfants, de s'autoriser l'expression de leurs émotions, d'arriver à les définir, de réguler des situations de conflits, de surmonter pacifiquement des ressentis de frustration...tout un programme riche d'apprentissages réciproques...

Hiver

Possibilité aux familles d'inscrire leurs enfants pour participer au séjour neige au départ de La Sympathie.

Les enfants ont eu l'occasion de participer à une sortie piscine à Digne, une sortie cinéma et deux théâtre une à la « Fourmi » à Manosque et une au centre culturel René Char.

En complément nous avons réalisé des activités de fabrication jeux et cabanes en bois de palettes dans la cour du centre.

Printemps

Début du cycle autour du jardinage, poursuite des projets de bricolage en bois de palettes, réalisation d'une cuisine dinette d'extérieur...

Au titre des sorties, nous avons permis aux enfants de découvrir un nouveau spectacle au centre culturel René Char, de visionner un film sur Manosque et de pratiquer l'accrobranche sur le site de Gréoux les Bains.

C'est aussi la période de la première séance de pêche avec les enfants, en effet nous avons tout au long de l'année 20 séances de pêche programmées dans le cadre de notre partenariat entre la fédération départementale de pêche, l'association de pêche de Moustiers. C'est une dynamique conduite depuis trois ans, qui permet aux enfants d'avoir un rapport continu à la fois avec l'environnement et les milieux aquatiques mais aussi de faire évoluer sa technicité par la pratique de cette activité naturelle.

	<p>Rapport annuel du délégataire</p> <p>Délégation de service public de Provence Alpes Agglomération Année 2019</p>	<p>Page 22</p> <p>15/06/2020</p>
--	--	----------------------------------

Automne

L'inévitable journée autour de la fête d'halloween, avec son lot de sucreries...un jour peut-être ? Maintiens des activités de fabrication de mobilier en palette pour aménager la cour du centre, une sortie au cinéma et une sortie pédagogique sur le site de la station d'épuration du village, avec visite et mini reportage sur le fonctionnement et l'utilité de l'équipement. Cette visite faisant aussi écho à la préservation des milieux aquatiques que nous fréquentons aussi avec l'activité « pêche ».

Eté

- Une baignade par semaine sur le site du « petit lac », une préparation culinaire pour le goûter ou le repas avec les produits du marché le vendredi.
- Une sortie sur l'accrobranche de Gréoux par semaine.
- Des stages thématiques chaque mois, un sur les activités nautiques (3 stages de 3 jours) aux Salles sur Verdon, un autre sur les activités équestres.(un stage de 3 jours)
- Possibilités pour les familles d'inscrire leurs enfants sur les séjours au départ de La Sympathie.
- Poursuite des séances de pratique de la pêche et des séances de bricolage en palette.
- Réalisation de la fresque murale de la cour, changement chaque été.
- Plus quelques journées exceptionnelles, une journée en forêt avec grands jeux, une sortie à la rivière, une journée thématique « kohlanta »

A noter, nous avons enregistré un rajeunissement des tranches d'âge accueillies avec un groupe de 6 à 10 enfants autour de 4 ans, ceci nous a conduit à organiser le rythme de fonctionnement en s'adaptant aux besoins de ce jeune public. Ainsi nous avons accentué les temps de repos, soigné d'avantage le temps de sieste avec des équipements supplémentaires (lit matelas couverture) et un espace dédié.

Le travail autour des émotions a aussi été un atout pour favoriser la réussite de cet accueil de qualité.

Deux choses importantes :

Mme Bagarry reste motivée pour poursuivre son travail au sein du centre, son travail donne entière satisfaction, afin d'améliorer son implication et la qualité des projets proposés aux enfants du territoire, notamment sur les temps de préparation des journées d'accueil et des périodes de vacances il serait judicieux que Mme Bagarry bénéficie d'un temps de préparation à disposition du centre de loisirs, un jour de préparation par semaine serait suffisant. En effet quand le temps de préparation empiète sur le temps d'accueil cela ne permet pas d'anticiper, de prévoir et d'organiser des actions avec des cycles suivis de plusieurs séances ou d'être immédiatement disponible à l'accueil.

Le personnel des services techniques de l'agglomération est intervenu efficacement et cordialement pour la réfection des grillages, la réalisation de travaux de plomberie et électricité et de jardinières mobiles en bois, merci pour son implication.

	<p>Rapport annuel du délégataire</p> <p>Délégation de service public de Provence Alpes Agglomération</p> <p>Année 2019</p>	<p>Page 23</p> <p>15/06/2020</p>
--	---	----------------------------------

L'Escale

Hiver

Intervention de la TURBOLUDO pour une journée jeux libre au centre de loisirs de Digne. Toujours des journées excellentes. C'est un rendez-vous important pour les enfants qui les réclament régulièrement. Préparation du Caramentrant pour le carnaval organisé par la commune et journée luge la première semaine. Un incident est arrivé lors de la sortie, les filets de sécurité autour de la piste de luge n'ont pas retenu des enfants sur une luge qui ont fini dans un arbre. Après avoir consulté le poste de secours qui m'a rassuré sur la gravité de l'accident nous avons poursuivi la journée. Il s'est avéré que l'une des petites filles s'est fracturé un doigt de pied. J'ai décidé de chercher d'autres lieux plus sécurisé pour les années suivantes.

Printemps

Sortie prévue à Rustrel (Colorado provençal) annulée à cause du mauvais temps. La visite du lieu se fait entièrement en extérieur et de gros risque d'orages m'ont poussé à ne pas prendre de risque. Visite du petit marché du village les vendredis. Nous achetons le goûter où de quoi faire des préparations. Les commerçants partagent leurs passions et prennent du temps pour discuter avec les enfants les faire intervenir. Rencontre avec Aiglun pour une journée multisport avec l'intervention de Sport Concept. Beaucoup de sport différents et peu connu, une structure d'Escalade, du vélo, du tir à l'arc etc... Les animateurs envoyé par le prestataire ont encadré les activités escalade et Sport émergent.

Eté

Une toute nouvelle équipe d'animation. Beaucoup de stagiaires BAFA ou de personnes avec peu d'expérience. Du challenge dans la gestion de l'équipe mais dans l'ensemble de très bonne relations et un travail intéressant.

Un prestataire est intervenu avec structures gonflables et toboggan aquatique. Nous avons accueilli les enfants de Malijai sur la journée, le prestataire a été proposé par Sonia. L'animation a fait sensation dans le village et comblé les inscriptions sur la journée. Une journée rencontre avec la grande course de caisse à bretelle à Digne les bains. La journée de course et la préparation des caisses au centre de loisirs est devenu un rendez-vous important pour les enfants qui s'investissent beaucoup. Journée commune avec le centre de loisirs d'Aiglun à Gréoux au parc des aigles du Verdon. Superbe spectacle mêlant fauconnerie et équitation. Spectacle préparé au centre de loisirs en fin juillet. Intervention de la TURBOLUDO et traditionnelle sortie Accrobranche de fin d'été.

	<p>Rapport annuel du délégataire</p> <p>Délégation de service public de Provence Alpes Agglomération Année 2019</p>	<p>Page 24</p> <p>15/06/2020</p>
--	--	----------------------------------

Automne

Spectacle d'halloween organisé par le centre de loisirs de Valensole avec la participation d'Estoublon. Le transporteur n'as pas assuré le voyage jusqu'au lieu de rendez-vous et cela a compromis la journée. Un autre prestataire a été choisi par la suite pour ce genre de transport. Clôture de semaine avec un parcours genre maison fantôme qui a beaucoup plus.

Une plainte a été déposée durant l'été à l'encontre d'animateurs du centre de loisirs. Le directeur a été convoqué par la gendarmerie en pleine journée de sortie ce qui n'a pas été évident à organiser. Les animateurs ont été reçus à la fin du séjour pour enregistrer leurs dépositions. La plainte n'a pas donné de suite et les accusations étaient infondées.

	<p>Rapport annuel du délégataire</p> <p>Délégation de service public de Provence Alpes Agglomération Année 2019</p>	<p>Page 25</p> <p>15/06/2020</p>
--	--	----------------------------------

Estoublon

Hiver

Objectif de la période :

- Prendre confiance en soi
- Etre à l'aise dans son corps et son esprit
- Fascination et curiosité du patrimoine

Les Activités

- Découvertes d'œuvres d'art d'artistes
- Aborder une visite au musée Gassendi de Digne les –Bains, accompagnée par une intervenante
- Mise en place d'activités sportives et musicales visant à développer la motricité et la coordination des mouvements
- Développer la motricité, la coordination de l'enfant
- Ateliers de motricité fine.
- Ateliers de danse

Eté

Objectif de la période

- Développer les échanges avec d'autres centres.
- Découvrir un nouvel environnement
- S'émanciper un instant de ses parents
- Elaborer avec les enfants un planning d'activité et de tâches quotidiennes

Les Activités

- Approche et observation des insectes Espace game : Retrouvez la trace de l'explorateur et aventurier Apprendre et connaître et apprivoiser les insectes.
- Spectacle de fin de saison estival avec « Les Aiglons du centre d'Aiglun. Safari photo Elevage temporaire de gendarmes et grillons
- Rencontres avec des enfants de centre de loisirs des autres villages
- Mini séjour au camping mandala à Prads du 11 au 15 aout (10 enfants)

Automne

Objectif de la période

- Favoriser la nourriture locale dans les goûters
- Développer le bon sens, l'esprit critique, et la mise en valeur de l'importance du goût et des repas Sensibilisation au bio et local, en proposant un petit déjeuner et gouter par semaine.
- Redécouvrir son environnement, le village du centre de loisirs
- Favoriser une meilleure compréhension du monde qui nous entoure

	<p>Rapport annuel du délégataire</p> <p>Délégation de service public de Provence Alpes Agglomération Année 2019</p>	<p>Page 26</p> <p>15/06/2020</p>
--	--	----------------------------------

Les Activités

- Visite du laboratoire de l'étal des 3 vallées.
- Jeux sur l'alimentation réalisés par les enfants.
- Participation des enfants aux courses pour le petit déjeuner et le goûter.
- Grand Jeux de piste dans le village.
- Jeux du troc avec les villageois
- Déco à la craie sur le goudron
- Intervention de la sorcière Mary Morgan (spectacle de feu).
- Les enfants ont pu interviewer les intervenants

Mercredis

Objectif de la période

- Favoriser l'autonomie et la responsabilisation des enfants
- Aiguiser sa patience et son observation
- Gérer ses émotions en se concentrant et en créant
- Participer à la vie collective
- Etre capable de faire des choix

Les activités

- Fabriquer un calendrier avec les différentes tâches à effectuer. Chaque enfant s'inscrit.
- Sortie au lac de pêche des Dourbes pour une initiation à la pêche.
- Construire sereinement en pratiquant des activités manuelles et plastiques

Divers

Dans l'avenir le centre espère s'agrandir afin de recevoir plus d'enfants de la Vallée de l'Asse. Nous souhaitons aussi prendre en charge le repas du midi des enfants mais revendiquons des plats cuisinés avec des produits locaux ou de France.

Dans l'ensemble les enfants, parents et équipe d'animations sont satisfaits du centre de loisirs d'Estoublon.

Pour toutes les structures :

Nous dépendons de la réglementation DDCSPP : Nous avons un numéro d'agrément pour l'ouverture sur toutes les périodes.

Fiche initiale	Implantation	Type	Ville
0040069CL000119	CLSH La Sympathie	Accueil de loisirs	DIGNE-LES-BAINS
0040069CL000219	Ancienne Ecole	Accueil de loisirs	ESTOUBLON
0040069CL000319	ECOLE PRIMAIRE	Accueil de loisirs	AIGLUN
0040069CL000519	CENTRE DE LOISIRS	Accueil de loisirs	L'ESCALE
0040069CL000719	CLSH de Moustiers (mairie)	Accueil de loisirs	MOUSTIERS-SAINTE-MARIE

Les accueils de loisirs du mercredi fonctionne à la journée et la demi-journée (matin ou après-midi avec ou sans le repas).

Par contre pour les périodes de vacances, l'inscription à la journée est la règle.

Une Collation du matin, un repas et un goûter est distribués aux enfants. Ces derniers sont à notre charge.

Une fiche d'inscription valable entre deux périodes de vacances (ex : les mercredis de janvier /février) est remplie par les parents pour chaque enfant inscrit sur les structures. (Voir copie en annexe)

Pour les périodes des vacances les inscriptions se font directement au secrétariat pour Digne(ou sur internet) et auprès des directeurs pour les autres structures.

Un règlement concernant les modalités administratives est remis à chaque famille lors de la première inscription. (Voir copie en annexe)

Le suivi des présences se fait quotidiennement grâce à un logiciel prévu à cet effet avec les jours et heures réelles de présence de chaque enfant.

2.1.2 Séjours

Les séjours sont proposés en plus des activités classiques des Acm. Seule la structure de Digne porte ce projet. Par contre l'ensemble des enfants de PAA profite de ces séjours (aux mêmes conditions et tarifs)

Les inscriptions (qui se font à Digne) sont proposées en même temps que celles des vacances.

Ces séjours ont pour objectif de vivre un moment différents, dans un autre lieu, avec un autre rythme de vie. Cela permet à l'équipe d'animation de prendre en charge l'organisation, la préparation et de vivre eux aussi une autre expérience.

Horaires d'accueil du public pour les structures :

POUR TOUTE LA JOURNEE AVEC LE REPAS : POUR LA DEMI-JOURNEE AVEC LE REPAS (A. Midi):

- Le Matin : de 7 h 30 à 9 h 00.
- Le Soir : de 16 h 30 à 18 h 15.
- Le Matin : de 11 h 30 à 12 h 00.
- Le Soir : de 16 h 30 à 18 h 15.

POUR TOUTE LA JOURNEE SANS REPAS : POUR LA DEMI-JOURNEE (Matin) :

- Le Matin : de 7 h 30 à 9 h 00.
- A Midi : de 11 h 30 à 12 h 15.
- L'Après-midi : de 13 h 30 à 14 h 00.
- Le Soir : de 16 h 30 à 18 h 15.
- Le Matin : de 7 h 30 à 9 h 00.
- A Midi : de 11 h 30 à 12 h 15.

POUR LA DEMI-JOURNEE AVEC LE REPAS (matin): POUR LA DEMI-JOURNEE (Après-midi) :

- Le Matin : de 7 h 30 à 9 h 00.
- A Midi : de 13 h 30 à 14 h 00.
- L'Après-midi : de 13 h 30 à 14 h 00.
- Le Soir : de 16 h 30 à 18 h 15.

2.1.3 Tarification

Toutes les structures ont le même tarif (voir annexe).

Il est à noter que nous appliquons aussi la politique des bons caf (aide aux temps libre de la CAF)

Conditions de paiement :

Le paiement se fait à la réservation. Cependant nous facilitons le paiement aux familles qui le demandent ou lorsque l'on a repéré une famille en difficulté.

Mode de fixation des prix :

Les tarifs sont être réévalués chaque année.

Evolution

La rémunération du délégataire sera indexée chaque année au 1^{er} janvier, selon la formule suivante :

$$K=0,7 \frac{\frac{n}{5} \frac{CCNA}{o} + 0,13 \frac{EBIn}{EBIo} + 0,12 \frac{\frac{n}{TCH}}{o}}$$

Ou

Paramètres	Définition	Source
CCNA	Convention collective de l'animation	CNEA
EBI	ENERGIE ET BIENS INTERMEDIAIRES	INSEE
TCH	TRANSPORT COMMUNICATION HOTELLERIE	INSEE

La valeur des indices composant la formule est la dernière connue au 1^{er} février de l'année.

2.1.3 Analyse de l'activité (voir annexe pour Digne et Aiglun)

Les parents **inscrivent à** la journée en optimisant le mode de garde alternatif (Grands parents, semaine de congés décalée mère/père.....), certainement pour des raisons financières.

L'évolution des moins de 6 ans et des plus de 6 ans restent proportionnelle en fonction du nombre global de journées / enfants et en fonction des périodes de vacances.

2.1.4 Les usagers du service

Nous avons deux types d'usagers sur le centre. Ceux dont les parents travaillent de ce fait ils n'ont pas d'autre moyen de garde que l'accueil de Loisirs. On les retrouve pratiquement sur toute l'année les mercredis et petites vacances.

Or, sur certaines périodes, notamment l'été on retrouve une autre catégorie d'usagers. Ceux qui souhaitent que leurs enfants passent des vacances enrichissantes et diversifiées, puisque l'accueil de Loisirs propose une palette d'activités de proximité.

	<p>Rapport annuel du délégataire</p> <p>Délégation de service public de Provence Alpes Agglomération</p> <p>Année 2019</p>	<p>Page 30</p> <p>15/06/2020</p>
--	---	----------------------------------

Il y a aussi des familles qui inscrivent des enfants **UNIQUEMENT** sur les séjours.
Une majorité de familles sont très régulières tout au long de l'année.

Les accueils de Loisirs accueillent en majorité les enfants qui vivent sur l'agglomération, puisqu'un **système d'inscription** permet aux habitants d'être prioritaires dans les inscriptions.

3. Les indicateurs de qualité du service

3.1 MODE DE PILOTAGE DE LA DELEGATION

Fonctionnement du comité de pilotage :

Le comité de pilotage est une instance de concertation avec la Communauté de Communes et un représentant de l'Etablissement Régional Léo Lagrange Animation et le directeur de la structure qui permet de suivre et d'évaluer le cahier des charges de la Mission d'Animation.

Il permet de prendre note de l'évolution des besoins de la Mission d'Animation, mais encore de valider des décisions.

Composition :

Il est composé d'élus, des différents responsables de services, de représentants de l'Etablissement Régional Léo Lagrange, du responsable de la Mission.

Nombre de rencontres : 3

Décisions :

- Augmentation des tarifs de 1,8% indexé au coût de la vie
- Bilan des vacances scolaires (février, paques, été, toussaint)
- Présentation des projets 2019
- Rapport du délégataire

3.2 QUALIFICATION DU DELEGATAIRE

Agréments nationaux

Léo Lagrange Méditerranée, de par son affiliation à la Fédération Léo Lagrange, bénéficie des agréments et habilitations nationaux délivrés à cette dernière :

30 juillet 1951	Agrément Jeunesse et Sports
8 janvier 1958	Reconnaissance d'utilité publique
14 avril 1969	Agrément tourisme
	Changement de n° agrément le 16/11/1998 – N° AG 093.98.0002
10 février 1978	Agrément environnement
1 ^{er} octobre 1981	Habilitation générale pour la formation des cadres de Centres de Vacances et de Loisirs (Bafa/ Bafd) n°2015
Janvier 1982	Agrément Consommation
19 avril 1982	Agrément Omnisports n°75 S 258
23 février 1983	Habilitation relative aux mises à disposition de membres du personnel de l'Education Nationale (instruction 82-218 du 19 mai 1982)
1 ^{er} mars 1994	Déclaration Organisme de Formation
9 octobre 1997	Renouvellement agrément Education Nationale
2 septembre 2004	Agrément « Jeunesse Éducation Populaire »
17 décembre 2004	Agrément « Sport » de l'association Union nationale sportive Léo Lagrange
1 ^{er} janvier 2012	Habilitation « BAFA / BAFD »
28 janvier 2012	Agrément « Consommation »
3 avril 2013	Agrément « Association éducative complémentaire de l'enseignement public »
17 juillet 2013	Agrément « Engagement de service civique »
4 octobre 2013	Agrément « Entreprise solidaire »
28 janvier 2014	Immatriculation au registre des opérateurs de voyages et de séjours

Agréments A.L.S.H.

Chaque Accueil de Loisirs sans Hébergement, pour fonctionner, doit avoir obtenu un numéro d'agrément d'ouverture, délivré par la Direction Départementale de la Cohésion Sociale. Ces agréments sont valables pour l'année civile et sont renouvelés tacitement d'année en année.

Agréments C.A.F.

L'agrément de centre social est attribué par les Caisses d'Allocations Familiales, sur production d'un projet social, la durée de l'agrément étant fonction de la qualité et de la faisabilité du projet. Léo Lagrange Méditerranée gère aujourd'hui 8 centres sociaux.

Labellisation : ANCV / Label Envie d'Agir

	<p>Rapport annuel du délégataire</p> <p>Délégation de service public de Provence Alpes Agglomération Année 2019</p>	<p>Page 32</p> <p>15/06/2020</p>
--	--	----------------------------------

Participation à des réseaux professionnels

- Fonds de solidarité et de promotion de la vie associative (FSPVA)
- Conférence Permanente des Coordinations Associatives (CPCA)
- CFA Futurosud
- Chambre Régionale de l'Economie Sociale (CRES)
- Groupement Régional d'Information de Femmes (GRAIF)
- Conseil Economique et Social PACA (CES PACA)

- **Au niveau local :**

- Jury Bafa Ddcsp
- Membre des experts /tuteur des formations professionnelles de l'animation
BEPJEPS/BAPAAT
- Membre Jeunesse en plein air (JPA)

3.3 QUALIFICATION DES PERSONNELS

De manière générale, l'ensemble des personnels est qualifié pour occuper les fonctions au sein de la mission d'animation, en application de la réglementation Jeunesse et Sport en vigueur. Pour autant, dans un souci de développement permanent des compétences de nos équipes, Léo Lagrange Méditerranée propose à ces salariés des formations d'adaptation à l'emploi.

C'est dans ce cadre que l'équipe de la structure a bénéficié, au cours de l'année 2018, de plusieurs modules de formation :

- Office 365
- Excel débutant

3.4 OUTILS DE MESURE DE LA SATISFACTION DES USAGERS

Dans l'ensemble un très bon retour des parents sur l'ensemble des points étudiés. Il y a toujours des petites choses à réguler et améliorer, nous y faisons attention.

Nous mettons très régulièrement (période de vacances) en place des questionnaires de satisfaction.

	1	2	3	4	x
Communication					
Les informations sur l'organisation interne de l'accueil de loisirs					
L'information sur les différentes modalités de prise en charge de votre enfant					
L'information sur les plannings d'activités					
L'information sur les séjours proposés					
Les inscriptions					
La constitution du dossier d'inscription					
La procédure de réservation					
Les permanences pour les inscriptions (horaires, lieux, fréquence,...)					
Le mode d'inscription (<i>à la journée</i>)					
Horaires et accueil					
L'adaptation des horaires d'accueil à vos besoins ?					
La disponibilité de l'équipe d'animation matin et soir lors de vos échanges sur les besoins de l'enfant et le déroulement de la journée					
Plus généralement, l'accueil par l'ensemble de l'équipe sur la journée					
Repas, alimentation, santé					
Les menus du midi (variés, équilibrés, suffisant...)					
Les goûters					
La prise en compte de(s) régimes alimentaire(s) de votre enfant					
La prise en compte de vos recommandations (<i>santé,...</i>)					
Locaux					
L'adaptation des locaux pour les besoins des enfants					
Lieu d'Accueil par tranche d'âge					
L'aménagement des espaces (espace de jeux, lecture, accueil etc...)					
L'entretien et l'hygiène dans les locaux					
Activités et animations					
La qualité et la variété des sorties proposées					
La qualité des intervenants					
La qualité des animations proposées par l'équipe					
La satisfaction de votre enfant					
La qualité des séjours proposés (pour ceux qui y ont participé)					

4. Les comptes de la délégation

4.1 LE COMPTE RENDU FINANCIER

Voir annexe jointe compte de résultat 2019

4.2 PRESENTATION DU COMPTE RENDU FINANCIER

Le compte rendu financier est présenté conformément au plan comptable général des associations.

4.3 METHODES ET ELEMENTS DE CALCUL

Les comptes sont présentés conformément au plan comptable général des associations (système normalisé de base)

Ils rappellent les données de l'année précédente (n-1)

L'imputation des charges s'effectue par affectation directe pour les charges directes et selon des critères internes issus de la comptabilité analytique ou selon une clé de répartition dont les modalités sont précisées dans le paragraphe « charges réparties »

4.4 ELEMENTS DU COMPTE DE RESULTAT

4.4.1 Produits

Les produits inscrits dans le compte rendu financier regroupent l'ensemble des produits d'exploitation comptabilisés en application du contrat :

La participation des usagers des services

La participation financière du délégant prévue au contrat

Eventuellement (Détail et origine des subventions)

Une augmentation réglementaire de 1.8 % a été indexée au premier janvier. Il a fallu faire des choix pour essayer de rester à l'équilibre financier.

4.4.2 Charges

Les charges inscrites dans le compte rendu financier comprennent :

- ✓ les charges qui sont exclusivement imputables au contrat (charges directes)
- ✓ des charges calculées affectées au contrat (charges calculées)
- ✓ la quote-part, imputable au contrat, des charges communes de l'établissement régional (charges réparties)

	<p>Rapport annuel du délégataire</p> <p>Délégation de service public de Provence Alpes Agglomération Année 2019</p>	<p>Page 35</p> <p>15/06/2020</p>
--	--	----------------------------------

4.4.2.1 Les charges directes

Comprennent :

Les dépenses courantes d'exploitation engagées par l'équipe opérationnelle du site (achats, services externes, charges de personnel, taxes, ...)

4.4.2.2 Les charges calculées

Il s'agit :

Des charges calculées, selon des critères économiques, au titre des investissements (ces charges calculées sont affectées à chaque site selon l'utilisation faite des investissements)

4.4.2.3 Les charges réparties

Des charges sont réparties sur le site en gestion déléguée qui correspondent aux coûts :

- Des fonctions mutualisées (relations sociales, ressources humaines, administration du personnel)
- Des fonctions d'encadrement, administratives et financières
- Des fonctions d'encadrement de l'Animation et du Développement
- Des fonctions d'encadrement de l'Administration générale de l'établissement régional

Méthode retenue de 8,5 à 12 % du total des charges.

4.5 AUTRES INFORMATIONS (ELEMENTS DU BILAN AYANT UNE INCIDENCE SUR LA DELEGATION)

4.5.1 Actif immobilisé

Variation du patrimoine immobilier

Frais d'établissement

Durées d'amortissement

Les méthodes et les durées d'amortissement retenues ont été les suivantes:

Catégorie Mode Durée

Logiciels Exceptionnel 3 à 7,5 ans

Constructions Linéaire 20 ans

Agencements Linéaire 5 à 7,5 ans

Installations générales, aménagement divers Linéaire 3 à 10 ans

Matériel de transport Dégressif 3 à 10 ans

Matériel bureau, informatique Linéaire ou dégressif 3 à 10 ans

Mobilier Linéaire ou dégressif 3 à 10 ans

Emb récup et autres immob. Corp. Dégressif 3 ans

Immobilisations financières

4.5.2 Actif circulant

Nature du stock

Non significatif

Créances (tableau des créances et Provisions sur créances)

Les créances et les dettes sont valorisées à leur valeur nominale. Une provision pour dépréciation est pratiquée lorsque la valeur d'inventaire de certaines créances est inférieure à la valeur comptable

Créances usagers et comptes rattachés	3 740 630 €
Divers	698 388 €
Disponibilités	163 233 €
Charges constatées d'avance	11 750 €
Avances et acomptes versés sur commande	8 680 €
Total	4 622 681 €

4.5.3 Capitaux propres

Subventions investissement : origine, reprise

Les subventions d'équipement (ou d'investissement) sont comptabilisées au passif du bilan et donnent lieu à amortissement sur la même durée que les biens qu'elles ont servis à financer.

4.5.4 Provisions

Provisions pour risques : 143 257 €

Provisions pour départs en retraite de Léo Lagrange Méditerranée au 31/12/19 : 397 832 €

4.5.5 Dettes

Dettes fournisseurs : 1 817 985 €

Provision pour C.P. (base) de Léo Lagrange Méditerranée au 31/12/19 :

Provision CP brut	Provision CP charges	Provision CP chargées
404 054,14 €	145 823,06 €	549 877,20 €

 <p>leo lagrange MÉDITERRANÉE</p>	<p>Rapport annuel du délégataire</p> <p>Délégation de service public de Provence Alpes Agglomération</p> <p>Année 2019</p>	<p>Page 37</p> <p>15/06/2020</p>
---	---	----------------------------------

4.5.6 Autres engagements hors bilan

Accords sociaux
Crédit bail
Locations
Sous-traitance
Personnel (L122-12)

5. Documents en annexe

5.1 FINANCIERS

Compte de résultats des exercices clos et n-1
Tableau d'amortissement des immobilisations

COMPTE DE RESULTAT 2019							
	DIGNE	AIGLUN	MOUSTIERS	ESTOUBLON	ESCALE	TOTAL PAA	
60	147 806,15 €	36 068,27 €	10 924,04 €	11 879,86 €	11 057,18 €	217 735,51 €	
60412800 ACH SEJOURS (PRESTATION	-	-	-	-	-	-	
60453000 ACTIV PEDAGO EDUCATIVES	-	10 123,89 €	3 352,16 €	2 376,95 €	751,39 €	17 324,67 €	
60453001 FRAIS D'ANIMATION	-	16 245,15 €	5 945,66 €	395,90 €	1 474,83 €	24 650,83 €	
60453002 DIVERS INTERMED. ANIMA	-	-	-	-	-	-	
60461000 TRANSPORTS COLLECTIFS	-	5 180,38 €	2 412,75 €	-	1 211,38 €	11 034,00 €	
60462000 DEPL ET MISSIONS ACTIV	-	2 820,10 €	331,78 €	32,90 €	165,89 €	3 350,67 €	
60463000 DEPLACTS ACTIV BENEVO	-	-	-	-	-	-	
60471000 HEBERGEMENT EXT	-	35 186,23 €	37,07 €	-	18,54 €	37 415,87 €	
60472000 RESTAURATION ALIM EXT	-	2 178,85 €	2 497,46 €	45,10 €	3,93 €	4 725,34 €	
60472001 ALIMENTATION REPAS	-	11 743,12 €	6 087,51 €	4 596,83 €	188,18 €	27 468,36 €	
60472002 REPAS FOURNIS PAR L'EX	-	53 970,85 €	11 153,04 €	2 369,95 €	6 634,90 €	74 128,74 €	
60612000 ELECTRICITE EDF	-	1 290,69 €	151,85 €	-	75,92 €	1 518,46 €	
60613000 GAZ	-	-	-	27,00 €	-	27,00 €	
60616000 CARBURANT AUTOMOBILES	-	1 918,51 €	160,14 €	717,71 €	683,76 €	3 492,59 €	
60620000 PHARMACIE	-	589,79 €	259,69 €	23,63 €	16,50 €	910,20 €	
60645000 IMPRIMES PAPIERS EN TE	-	-	-	-	-	-	
60646000 PETIT MAT DE BUREAU	-	-	1 731,84 €	198,95 €	56,79 €	1 987,58 €	
60647000 FOURNITURES INFORMATIQ	-	107,85 €	12,69 €	12,99 €	29,53 €	163,05 €	
60649000 FOURNITURES DE BUREAU	-	506,54 €	85,47 €	-	83,86 €	758,15 €	
60653000 PETIT MAT PROD ENTRET	-	2 749,70 €	704,87 €	-	143,04 €	3 836,38 €	
60681000 DIVERS PETITS MAT FOU	-	3 194,51 €	1 144,30 €	126,13 €	187,55 €	4 943,62 €	
61	19 183,80 €	3 391,43 €	924,40 €	1 642,30 €	2 065,93 €	27 207,85 €	
61112800 GESTION DE LA PAIE	-	3 566,25 €	812,10 €	513,60 €	632,10 €	6 067,65 €	
61115800 RELATIONS SOCIALES	-	1 850,28 €	412,44 €	210,53 €	316,58 €	3 069,68 €	
61116800 RESSOURCES HUMAINES	-	1 760,25 €	392,35 €	200,27 €	301,16 €	2 920,29 €	
61251000 CREDIT BAIL MAT TRANS	-	6 825,98 €	803,06 €	-	401,53 €	8 030,56 €	
61255000 CREDIT-BAIL MAT PHOTOCO	-	820,71 €	96,55 €	-	48,28 €	965,54 €	
61321000 LOCAT IMMOB OCCAS	-	-	-	-	-	-	
61351000 LOCAT MAT DE TRANSPORT	-	72,60 €	-	461,00 €	-	533,60 €	
61551000 ENT ET REP MAT DE TRANSP	-	988,14 €	116,25 €	91,60 €	58,13 €	1 254,12 €	
61553000 ENT ET REP FONCT LOCAUX	-	271,12 €	148,93 €	-	15,95 €	435,99 €	
61555000 ENT ET REP MAT PHOTOCOPIES	-	1 768,37 €	208,04 €	-	104,02 €	2 080,44 €	
61556000 ENTR LOGICIELS	-	437,14 €	304,89 €	-	139,77 €	881,80 €	
61557000 ENT ET REP MAT INFORM	-	-	-	-	-	-	
61630000 ASSURANCES TRANSPORTS	-	704,53 €	82,89 €	-	41,44 €	828,86 €	
61820000 DOCUMENT GENERALE	-	118,43 €	13,93 €	-	6,97 €	139,33 €	
62	28 926,87 €	1 220,87 €	237,13 €	66,00 €	452,50 €	30 903,37 €	
62262000 HON CONSEILS/ CONSULTANT	-	-	-	-	-	-	
62380000 DIVERS POUBOIRES DONS	-	709,75 €	340,80 €	-	41,75 €	1 092,30 €	
62570000 RECEPTIONS	-	2 014,77 €	132,22 €	-	50,26 €	2 263,25 €	
62610000 LIAISONS INFORMAT ET SP	-	719,10 €	84,60 €	-	42,30 €	846,00 €	
62630000 AFFRANCHISSEMENTS	-	779,26 €	103,08 €	79,20 €	45,84 €	1 007,38 €	
62650000 TELEPHONE	-	859,27 €	101,09 €	-	50,55 €	1 010,91 €	
62670000 TELEPHONES PORTABLES	-	463,72 €	212,49 €	157,93 €	98,50 €	932,64 €	
62810000 COTIS HORS FED LL	-	135,97 €	16,00 €	-	8,00 €	159,97 €	
62820000 NETTOYAGE LOCAUX	-	23 245,02 €	230,60 €	-	115,30 €	23 590,92 €	
63	17 434,80 €	3 342,13 €	3 325,36 €	3 866,08 €	3 069,70 €	31 038,07 €	
63110000 TAXE SUR SALAIRES	-	13 040,13 €	2 457,84 €	2 575,52 €	2 250,06 €	23 320,51 €	
63330000 PARTIC EMPLOI FORM PRO C	-	3 371,24 €	665,90 €	578,11 €	673,17 €	5 916,42 €	
63340000 PARTIC EMPLOI EFFORT CON	-	743,65 €	154,03 €	139,71 €	143,86 €	1 334,75 €	
63791000 TAXE HANDICAPES	-	279,78 €	64,36 €	32,02 €	42,47 €	466,39 €	
64	255 019,57 €	54 021,38 €	44 579,94 €	47 658,54 €	45 400,59 €	446 680,02 €	
64110000 SALAIRES APPOINTEMENTS	-	203 520,91 €	41 897,62 €	34 526,81 €	36 490,24 €	353 090,26 €	
64110001 INTERMITTENTS DU SPECT	-	-	1 030,00 €	-	-	1 030,00 €	
64112000 IJSS	-	643,75 €	-	68,86 €	132,12 €	1 502,79 €	
64182000 PROV CONGES PAYES	-	2 936,40 €	950,52 €	388,69 €	615,74 €	3 051,24 €	
64510000 COTIS A L'URSSAF	-	36 020,26 €	6 133,90 €	6 383,14 €	8 291,07 €	62 698,23 €	
64520000 COTIS MUTUELLES	-	842,50 €	217,25 €	227,25 €	196,00 €	1 685,25 €	
64531000 COTIS RETRAITES NON CA	-	12 036,95 €	2 357,71 €	2 070,39 €	2 380,06 €	20 908,08 €	
64535000 COTIS RETRAITE CADRES	-	261,68 €	68,15 €	38,08 €	56,50 €	98,63 €	
64536000 COTIS PREVOYANCE	-	1 467,02 €	254,96 €	230,72 €	239,17 €	2 447,43 €	
64720000 VERSEMENTS AU CE	-	1 982,02 €	410,63 €	372,44 €	409,20 €	3 557,79 €	
64750000 MEDECINE TRAVAIL PHARM	-	1 117,37 €	229,32 €	189,33 €	200,44 €	1 940,66 €	
64860000 CARTES DE TRANSPORT	-	203,26 €	46,21 €	42,99 €	39,19 €	381,56 €	
64870000 ABONDEMENT PEE	-	899,58 €	182,70 €	-	449,79 €	1 532,07 €	
64881001 FORMATION INTERNE BAF	-	340,00 €	40,00 €	-	20,00 €	400,00 €	
64882000 CHARGES PROV CP	-	1 379,32 €	338,72 €	117,41 €	271,20 €	1 541,48 €	
65	70 000,00 €	-	-	-	5 500,00 €	75 500,00 €	
65560000 FRAIS DE SIEGE	-	70 000,00 €	-	-	5 500,00 €	75 500,00 €	
66	283,32 €	31,80 €	-	-	15,90 €	331,02 €	
66160000 AGIOS BANCAIRES	-	283,32 €	31,80 €	-	15,90 €	331,02 €	
67	5 597,88 €	879,15 €	392,30 €	282,73 €	504,98 €	7 657,04 €	
67180000 AUTRES CHARGES EXCEPT	-	850,00 €	100,00 €	-	50,00 €	1 000,00 €	
67200000 CHARGES EXERCICES ANTE	-	4 747,88 €	779,15 €	392,30 €	454,98 €	6 657,04 €	
68	1 925,96 €	218,37 €	1,91 €	1,91 €	934,82 €	3 082,97 €	
68111000 DOT AMORT IMMOB INCORP	-	1 190,73 €	140,09 €	-	94,04 €	1 424,86 €	
68112000 DOT AMORT IMMOB CORP	-	649,18 €	75,37 €	-	116,79 €	842,34 €	
68154000 DOT PROV RETRAITE	-	85,05 €	1,91 €	1,91 €	723,99 €	815,77 €	
70	569 223,01 €	124 384,21 €	39 558,93 €	40 516,18 €	65 773,33 €	839 455,65 €	
70600001 PARTICIPATIONS AUX REP	-	3 548,21 €	-	-	32 988,13 €	36 536,34 €	
70600004 PART.BOISSONS B	-	-	-	-	-	-	
70600005 PARTICIPATIONS ALSH	-	140 272,71 €	29 461,39 €	8 099,49 €	860,61 €	185 729,08 €	
70611000 MINISTERE JS	-	-	-	660,00 €	-	660,00 €	
70640000 COMMUNES	-	352 351,91 €	77 255,10 €	28 355,48 €	23 405,00 €	510 345,64 €	
70643000 COMM DE COMMUNES	-	1 914,08 €	419,67 €	154,04 €	-	2 645,20 €	
70650000 C A F BONS VACANCES	-	19 162,15 €	2 456,91 €	444,90 €	1 281,94 €	24 021,78 €	
70651000 C A F PREST DE SERVICE	-	0,00 €	14 744,64 €	626,26 €	0,00 €	17 553,85 €	
70651001 PRESTATIONS DE SERVICE	-	47 618,70 €	-	1 878,76 €	644,15 €	57 356,01 €	
70670000 ASSOCIATIONS DIVERSES	-	-	-	-	-	-	
70680000 AUTRES USAGERS	-	4 355,25 €	46,50 €	-	23,25 €	4 425,00 €	
74	8 649,58 €	1 017,60 €	-	1 928,00 €	508,80 €	12 103,98 €	
74510001 CAF-OPERATIONS	-	8 649,58 €	1 017,60 €	1 928,00 €	508,80 €	12 103,98 €	
74830888 OFAJ FNLL	-	-	-	-	-	-	
74880000 AUTRES SUBV DIVERSES	-	-	-	-	-	-	
75	2 865,85 €	337,16 €	-	-	168,58 €	3 371,59 €	
75610000 COTIS ADHERENTS LL FNLL	-	2 499,00 €	294,00 €	-	147,00 €	2 940,00 €	
75630000 CONTRIBUTIONS STRUCTURES	-	12,75 €	1,50 €	-	0,75 €	15,00 €	
75730000 QUOTE PART APPORTS VIR	-	354,10 €	41,66 €	-	20,83 €	416,59 €	
77	366,35 €	141,03 €	-	73,06 €	23,80 €	604,24 €	
77180000 AUTRES PROD EXC OP GES	-	-	-	-	2,25 €	2,25 €	
77200000 PROD EXERCICES ANT	-	366,35 €	141,03 €	73,06 €	21,55 €	601,99 €	
79	644,05 €	-	106,42 €	-	636,88 €	1 387,35 €	
79141000 IJSS	-	644,05 €	-	106,42 €	636,88 €	1 387,35 €	
Total général	35 570,50 €	26 706,60 €	20 719,74 €	22 880,19 €	1 890,21 €	16 786,96 €	

REÇU EN PREFECTURE

le 14/12/2020

Application agréée E-legalite.com

Liste Immobilisations au 31/12/2019
Dotations fin d'exercice
édition en Euro

Disae

Critère	Plan	Base	Cumul N-1	Dotation	Cumul N	Valeur nette	Methode	Durée (ans)	Taux	Coef	Spécif	Nature UO	Total UO
CC1H99000 FONCTIONNEMENT GENERAL DIGNE													
N° : 653	Ref 1 : KALYST	Ref 2 :	Libellé1 : PC		Libellé2 : KALYST			Date entrée : 09/02/2015				Date service : 09/02/2015	
CC1H99000	comptable		726,00	726,00		linéaire		3,00	33,33 %				
CC1H99000	fiscal		726,00	726,00		linéaire		3,00	33,33 %				
N° : 689	Ref 1 : AIGA	Ref 2 :	Libellé1 : AIGA		Libellé2 : NOE EN ASPAWAY MODULE ALSH			Date entrée : 29/07/2016				Date service : 29/07/2016	
CC1H99000	comptable		2 808,00	1 362,57		883,83 linéaire		5,00	20,00 %				
CC1H99000	fiscal		2 808,00	1 362,57		883,83 linéaire		5,00	20,00 %				
N° : 690	Ref 1 : AIGA	Ref 2 :	Libellé1 : AIGA		Libellé2 : NOE EN ASPAWAY MODULE PERSCOLAIRE			Date entrée : 18/11/2016				Date service : 18/11/2016	
CC1H99000	comptable		300,00	127,21		112,79 linéaire		5,00	20,00 %				
CC1H99000	fiscal		300,00	127,21		112,79 linéaire		5,00	20,00 %				
N° : 691	Ref 1 : AIGA	Ref 2 :	Libellé1 : AIGA		Libellé2 : NOE EN ASPAWAY MODULE CAMPS			Date entrée : 18/11/2016				Date service : 18/11/2016	
CC1H99000	comptable		180,00	76,33		67,67 linéaire		5,00	20,00 %				
CC1H99000	fiscal		180,00	76,33		67,67 linéaire		5,00	20,00 %				
N° : 693	Ref 1 : AIGA	Ref 2 :	Libellé1 : AIGA		Libellé2 : NOE EN ASPAWAY MODULE ALSH			Date entrée : 18/11/2016				Date service : 18/11/2016	
CC1H99000	comptable		936,00	396,90		351,90 linéaire		5,00	20,00 %				
CC1H99000	fiscal		936,00	396,90		351,90 linéaire		5,00	20,00 %				
N° : 1133	Ref 1 :	Ref 2 :	Libellé1 : KALYST LATITUDE CC1		Libellé2 :			Date entrée : 15/01/2018				Date service : 15/01/2018	
CC1H99000	comptable		816,00	261,57		282,43 linéaire		3,00	33,33 %				
CC1H99000	fiscal		816,00	261,57		282,43 linéaire		3,00	33,33 %				
N° : 1197	Ref 1 : FA33302	Ref 2 :	Libellé1 : KALYST NOTEBOOK 15.6FHD		Libellé2 :			Date entrée : 18/11/2019				Date service : 18/11/2019	
CC1H99000	comptable		882,00	35,44		846,56 linéaire		3,00	33,33 %				
CC1H99000	fiscal		882,00	35,44		846,56 linéaire		3,00	33,33 %				
CC1H99000	comptable		6 648,00	2 950,58		2 545,18							
CC1H99000	fiscal		6 648,00	2 950,58		2 545,18							
FONCTIONNEMENT GENERAL CONSOLIDA													
total général													
comptable													
fiscal													
CONSOLIDA													

REÇU EN PREFECTURE

le 14/12/2020

Application agréée E-legalite.com

tal général

comptable

fiscal

CONSOLIDA

2 950,58

2 950,58

1 152,24

1 152,24

4 102,82

4 102,82

2 545,18

2 545,18

le 30/06/2020 à 15:10:26

001 : LEO LAGRANGE MEDITERRANEE C

© Copyright Yourcegid Immobilisations

Version 11.0.6 du 01/06/2020

Page N° 1

Utilisateur Michèle JARC 00L

Liste Immobilisations au 31/12/2019

Dotations fin d'exercice

édition en Euro

Aiglon

Critère	Plan	Base	Cumul N-1	Dotation	Cumul N	Valeur nette	Methode	Durée (ans)	Taux	Coef	Spécif	Nature UO	Total UO
0AGH99000 FONCTIONNEMENT SITE AIGLON													
N° : 655	Ref 1 : KALLYST	Ref 2 :	Libellé1 : DELL LATITUDE 3540	Libellé2 : KALLYST		Date entrée : 09/04/2015		Date service : 09/04/2015					
0AGH99000	comptable		690,00	690,00	690,00	linéaire	linéaire	3,00	33,33 %				
0AGH99000	fiscal		690,00	690,00	690,00	linéaire	linéaire	3,00	33,33 %				
0AGH99000	comptable		690,00	690,00	690,00								
0AGH99000	fiscal		690,00	690,00	690,00								
FONCTIONNEMENT SITE AIGLON CONSOLIDA													
Total général													
	comptable		690,00	690,00	690,00								
	fiscal		690,00	690,00	690,00								
CONSOLIDA													

Liste Immobilisations Dotations fin d'exercice édition en Euro

Exercice : 31/12/2019

lescale

Compte	Plan	Base	Cumul N-1	Dotation	Cumul N	Valeur nette	Methode	Durée (ans)	Taux	Coef	Spécif	Nature UO	Total UO
N° : 692	Ref 1 : AIGA	Libellé1 : AIGA	Compte : 205000000	Libellé2 : NOE EN ASPAWAY MODULE PERISCOLAIRE	Date entrée : 18/11/2016	Date service : 18/11/2016							
205000000	comptable	300,00	127,21	60,00	187,21	112,79	linéaire	5,00	20,00 %				
	fiscal	300,00	127,21	60,00	187,21	112,79	linéaire	5,00	20,00 %				
** Compte	comptable	300,00	127,21	60,00	187,21	112,79							
205000000	fiscal	300,00	127,21	60,00	187,21	112,79							
205000000	LOGICIELS LICE												
	CONSOLIDA												
N° : 1002	Ref 1 : KALYST	Libellé1 : KALYST	Compte : 218350000	Libellé2 : MAT INFORMATIQUE	Date entrée : 24/01/2017	Date service : 24/01/2017							
218350000	comptable	786,00	380,62	196,50	577,12	208,88	linéaire	4,00	25,00 %				
	fiscal	786,00	380,62	196,50	577,12	208,88	linéaire	4,00	25,00 %				
** Compte	comptable	786,00	380,62	196,50	577,12	208,88							
218350000	fiscal	786,00	380,62	196,50	577,12	208,88							
218350000	MAT INFORMAT												
	CONSOLIDA												
* Analytique	comptable	1 086,00	507,83	256,50	764,33	321,67							
075H990000	fiscal	1 086,00	507,83	256,50	764,33	321,67							
ESCALE FONCTIONNEMENT													
	CONSOLIDA												
Total général	comptable	1 086,00	507,83	256,50	764,33	321,67							
	fiscal	1 086,00	507,83	256,50	764,33	321,67							
	CONSOLID												

REÇU EN PREFECTURE
le 14/12/2020

Application agréée E-legalite.com

21_RP-004-200067437-20201209-46_09122020

Imprimé le 10/06/2020 à 19:41:00

Société 001 : LEO LAGRANGE MEDITERRANEE C

© Copyright Yourcegid Immobilisations

Version 11.0.6 du 03/03/2020

Page N° 1

Utilisateur Michèle JARC 00L