



Communauté de Communes
du Sisteronais-Buëch

Jeudi 10 octobre 2019

Communiqué

RENOUVELLEMENT DU LABEL UNESCO POUR LE GEOPARC DE HAUTE-PROVENCE ET EXTENSION DE SON PERIMETRE

Lors de la 44^{ème} réunion du comité de coordination de l'European Geoparks Network (EGN) qui s'est tenue à Séville fin septembre, le Président du Conseil Mondial des Géoparks de l'UNESCO a rendu publiques les propositions du Conseil concernant les procédures de validation du label UNESCO Geopark.

L'UNESCO Géoparc de Haute Provence avait accueilli pendant 5 jours au mois de juillet, deux experts de l'UNESCO venus l'évaluer en vue de la revalidation de son label.

Le résultat de cette évaluation est favorable puisque l'UNESCO Géoparc de Haute Provence s'est vu attribuer un carton vert, ce qui signifie que **le label de l'UNESCO est renouvelé pour une période de 4 ans.**

A l'occasion de cette même réunion, l'approbation de l'extension du périmètre du Géoparc a également été annoncée. **A partir de 2020, 7 nouvelles communes rejoindront donc le territoire de l'Unesco Géoparc de Haute-Provence :**

- 6 communes faisant partie de Provence Alpes Agglomération, sur le secteur de la moyenne Durance : **Château-Arnoux-Saint-Auban, L'Escale, Les Mées, Malijai, Peyruis et Volonne**
- 1 commune faisant partie de la Communauté de Communes du Sisteronais Buëch, située au nord du territoire : **Bellafaire**

Au total le territoire de l'UNESCO Géoparc de Haute-Provence comptera 67 communes et poursuivra donc son projet pour au moins 4 ans avec un nouveau périmètre élargi.





CARTE DU PERIMETRE DE L'UNESCO GEOPARC DE HAUTE-PROVENCE

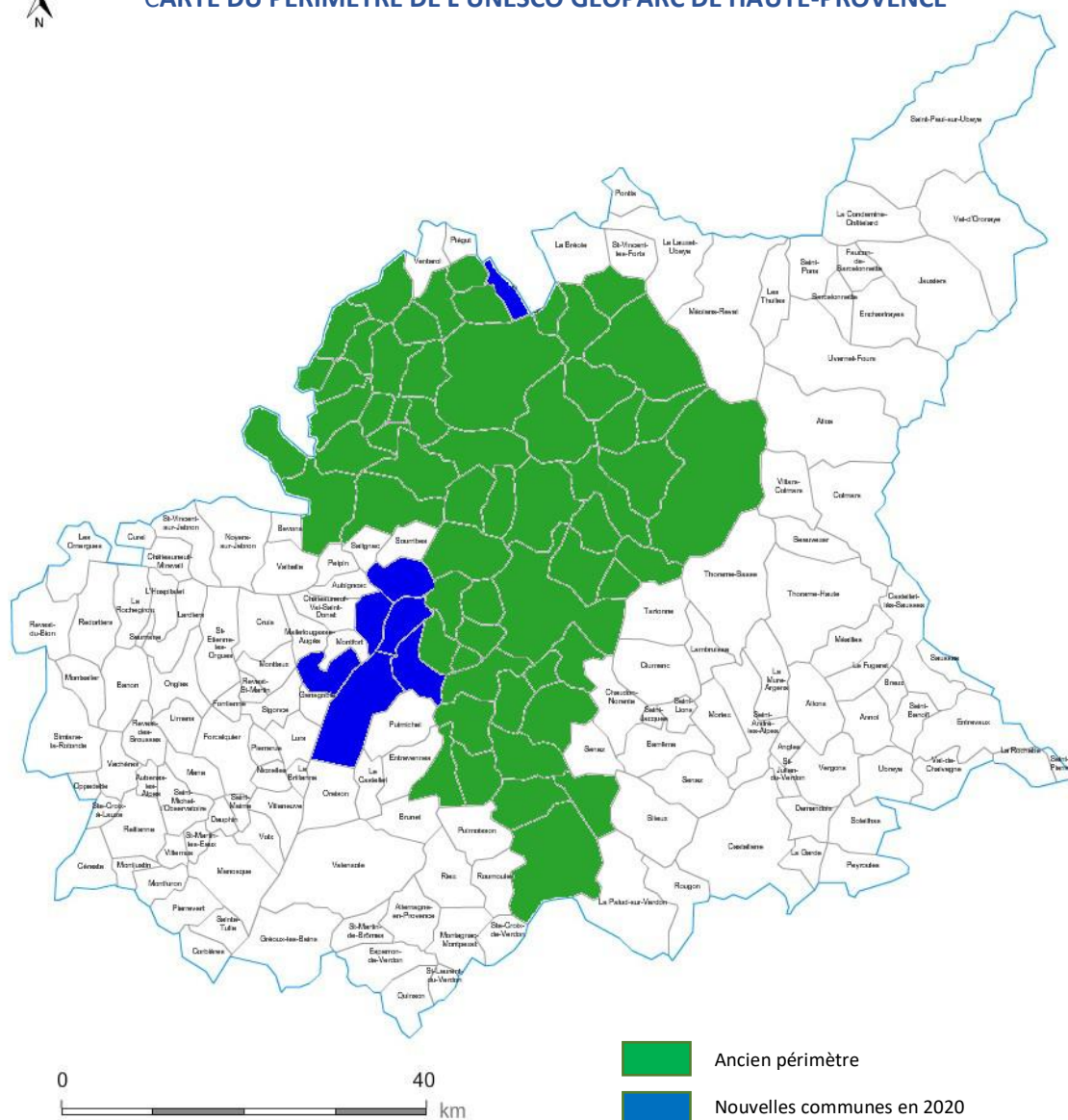

Contact :

Agathe VILOTITCH

Chargée de communication

Provence Alpes Agglomération

4 rue Klein - 04000 DIGNE-LES-BAINS

agathe.vilotitch@provençalpesagallo.fr

06.80.90.23.96

